

# Curriculum Implantologii ITI

## Kompleksowy program przygotowujący do pracy implantologa.

Jeśli chcesz wprowadzić implantologię do swojej praktyki i szukasz szkolenia, które kompleksowo i gruntownie przygotuje Cię do pracy - Curriculum Implantologii ITI jest dla Ciebie.

Curriculum Implantologii ITI to nowy program opracowany tak, aby krok po kroku, w sposób usystematyzowany wprowadzić w tajniki pracy implantologa. Celem intensywnego szkolenia jest nabycie przez Uczestników praktycznych umiejętności niezbędnych w codziennej pracy z implantami. Wszystkie omawiane zagadnienia idą w parze z praktyką - na modelach, materiałach zwierzęcych, a finalnie podczas zabiegów z udziałem pacjentów. Po ukończeniu programu Uczestnicy są przygotowani do samodzielnego wszczepiania implantów i rozpoczęcia nowego etapu w leczeniu swoich pacjentów.

Co niezwykle ważne, całość programu została opracowana zgodnie z najwyższymi standardami leczenia implantologicznego, określonymi przez ITI (International Team for Implantology) - największą akademicką organizację implantologiczną na świecie.

[Dowiedz się więcej o ITI](#)



## Dlaczego warto wybrać Curriculum Implantologii ITI?



Ukierunkowane na zdobycie umiejętności praktycznych



Zabiegi własne z udziałem pacjentów



Nauka pod okiem doświadczonych klinicystów-praktyków



Usystematyzowany program przygotowujący krok po kroku do pracy implantologa



Zajęcia praktyczne z wykorzystaniem implantów i materiałów najwyższej jakości



Członkostwo i dostęp do materiałów dydaktycznych największej organizacji implantologicznej na świecie



Wszystkie zajęcia odbywają się w jednym miejscu w Warszawie



Istnieje możliwość otrzymania dofinansowania do programu



Posiada akredytację Izby Lekarskiej – punkty edukacyjne



Nauka oraz praktyka w kameralnej i przyjaznej atmosferze

## Ponadto, uczestnicy Curriculum Implantologii ITI otrzymują:

- ✓ Roczne członkostwo oraz dostęp do materiałów on-line największej organizacji implantologicznej na świecie – ITI (International Team for Implantology)
- ✓ Bezpłatny udział w wybranych szkoleniach lokalnych ITI Study Club na terenie całej Polski w 2024/2025r.
- ✓ Bezpłatny udział w praktycznym szkoleniu z zakresu nawigacji komputerowej w implantologii (w podanym przez organizatora terminie)
- ✓ 20% rabatu na wybrane szkolenie prowadzone przez jednego z wykładowców
- ✓ Skrypt z materiałami

## DZIEŃ 1

### Planowanie i etapy zabiegu implantacji

Lek. stom. MSc Wojciech Ryncarz

- Podstawowe zasady rządzące implantologią i ocena warunków anatomicznych do planowanych zabiegów w kontekście różnych obszarów anatomicznych i ograniczeń z tego płynących.
- Diagnostyka przedimplantacyjna, premedykacja, planowanie zabiegu oraz możliwe powikłania śródzabiegowe.
- Klasy implantacji i problemy mogące towarzyszyć zabiegom w każdej z nich.
- Instrumentarium i przygotowanie gabinetu do zabiegu.
- Analiza tkanek w czasie badania klinicznego.
- Planowanie cięcia i postępowanie z tkankami miękkimi, preparacja płata oraz zasady preparacji kości.
- Omówienie komplikacji fazy wczesnej pozabiegowej i fazy późnej.
- Podstawy szycia chirurgicznego.

#### Warsztaty:

Zapoznanie się z instrumentarium.

Zajęcia praktyczne na preparatach zwierzęcych: techniki szycia.

Zajęcia praktyczne na modelach: implantacje.



Lek. stom. MSc Wojciech Ryncarz

Zobacz CV

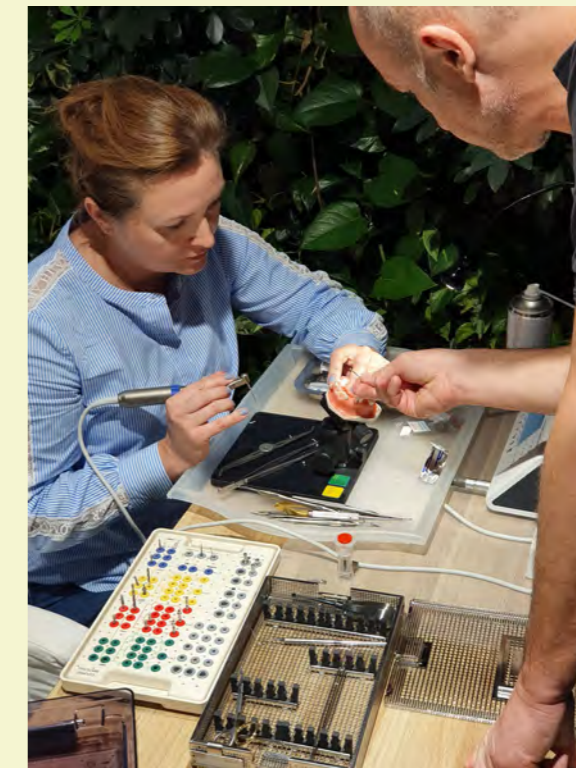

## DZIEŃ 2

### Metody odbudowy tkanki kostnej

Lek. dent. Marta Siewert, Specjalista chirurgii szczękowo-twarzowej

- Powtórka z poprzedniego dnia: podstawowe pojęcia w implantologii, badanie podmiotowe i przedmiotowe pacjenta, badania laboratoryjne, obrazowe. Przygotowanie pacjenta i lekarza do zabiegu. Rodzaje implantów, instrumentarium, kasety, przypomnienie protokołów nawiercania, pozycjonowanie. Pytania i refleksje z poprzedniego dnia.
- Biologia regeneracji tkanki kostnej.
- Struktura i gęstość kości.
- Najważniejsze struktury anatomiczne mające znaczenie w zabiegach regeneracji kości.
- Przygotowanie pacjenta do zabiegu – wywiad, badania laboratoryjne, farmakoterapia. Killery regeneracji kości.
- Badania diagnostyczne.
- Zgody.
- Przygotowanie gabinetu do zabiegu. Narzędzia.
- Projektowanie płata. Mobilizacja płata językowego.
- Materiały augmentacyjne stosowane w metodach regeneracji tkanki kostnej: przegląd materiałów kościozastępczych i błon zaporowych.
- Miejsca i metody pozyskiwania kości autogennej.
- Odbudowa kości metodą Khourego.
- Rodzaje materiałów ksenogennych.
- Najpopularniejsze techniki odbudowy kością ksenogenną: standardowy GBR, metoda augmentacji z płatem dzielonym, sausage technique prof. Urbana.
- Rodzaje kości allogennej.
- Metody odbudowy kością ludzką.



Lek. dent. Marta Siewert,  
Specjalista chirurgii szczękowo-twarzowej

Zobacz CV

#### Warsztaty:

Zajęcia praktyczne na modelach:  
pobieranie kości autogennej z kresy skośnej, bródki  
oraz guza szczęki.

Zajęcia praktyczne na preparatach zwierzęcych:  
standardowy GBR, metoda augmentacji z płatem  
dzielonym.

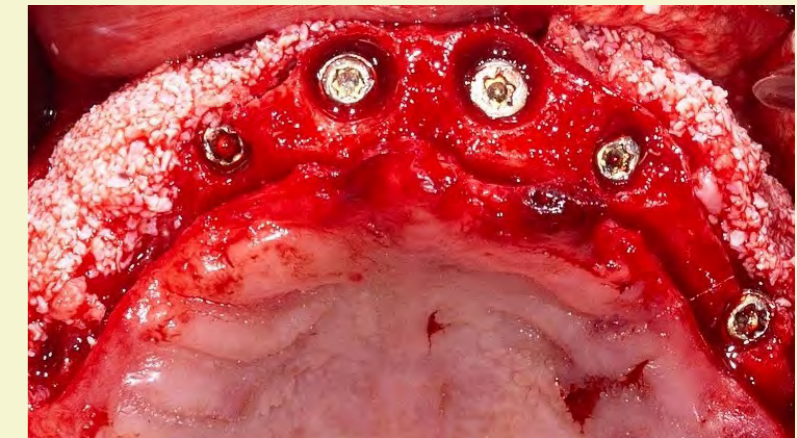
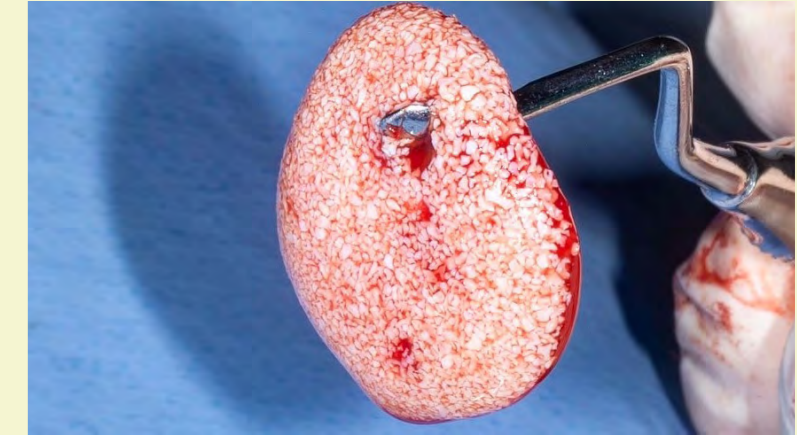
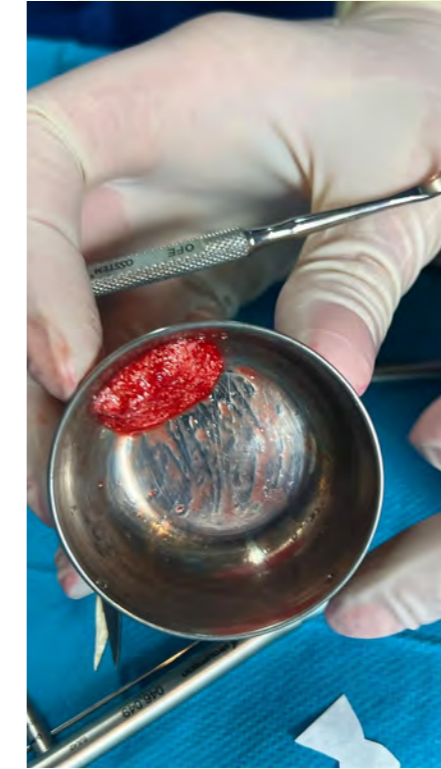

## DZIEŃ 3

### Metody odbudowy tkanki kostnej c.d.

Lek. dent. Marta Siewert, Specjalista chirurgii szczękowo-twarzowej

- Refleksje z poprzedniego dnia. Pytania.
- Sinus lift - metoda otwarta.
- Wskazania i przeciwwskazania do zabiegu.
- Choroby zatok szczękowych.
- Ocena CBCT przed zabiegiem.
- Materiały kościostępcze stosowane w sinus lifcie.
- Instrumentarium stosowane w sinus lifcie.
- Omówienie metody - krok po kroku.
- Produkty krwiopochodne - rodzaje, działanie, jak je łączyć z zabiegami rekonstrukcyjnymi.
- Opieka pozabiegowa: wskazania, wizyty kontrolne, leki.
- Sinus lift - metoda zamknięta.
- Wskazania i przeciwwskazania do metody.
- Instrumentarium.
- Powikłania w procedurach augmentacyjnych.
- Interpretacja CBCT - planowanie zabiegów rekonstrukcyjnych, które wybrać do konkretnego przypadku?  
Zachęcamy do przyniesienia własnych przypadków.
- Podsumowanie, dyskusja, refleksje.

#### Warsztaty:

Zajęcia praktyczne na modelach: podniesienie dna zatoki szczękowej z implantacją.



Lek. dent. Marta Siewert,  
Specjalista chirurgii szczękowo-twarzowej

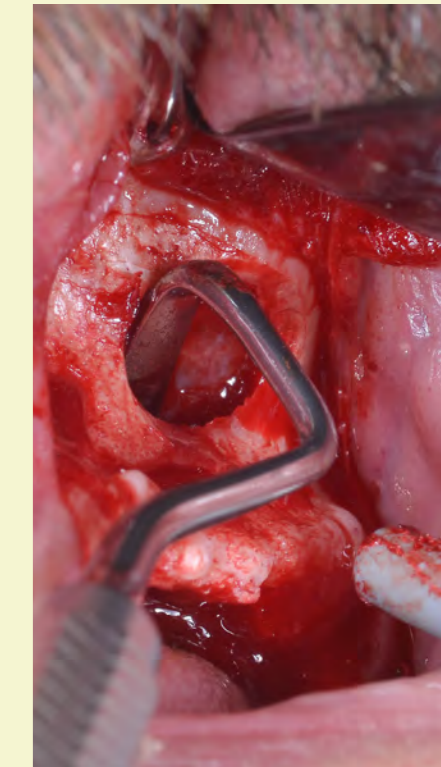

## DZIEŃ 4

### Zarządzanie tkankami miękkimi

*Dr n. med. MSc Michał Chrobak*

- Budowa anatomiczna i histologiczna tkanek miękkich jamy ustnej.
- Specyfika gojenia.
- Zasady projektowania płatów i prowadzenia cięć.
- Rodzaje przeszczepów.
- Omówienie podstawowych technik zabiegowych stosowanych przy augmentacji dziąsła.
- Zasady zachowania i kształtowania profilu wyłaniania.
- Techniki odstony implantów.
- Omówienie przypadków.

#### **Warsztaty:**

Zajęcia praktyczne na preparatach zwierzęcych: podstawowe cięcia, płat pełnej grubości, płat dzielony, odstona implantu.



*Dr n. med. MSc Michał Chrobak*

Zobacz CV



Odtwórz

## DZIEŃ 5

### Protetyka na implantach

*Dr n. med. Monika Dąbrowska, Specjalista protetyki stomatologicznej*

- Planowanie odbudowy implantoprotetycznej w oparciu o zasady estetyki, okluzji i biomechaniki.
- Zapoznanie się z instrumentarium (elementami protetycznymi i ich zastosowaniem), rodzaje łączników (standardowe, estetyczne, indywidualne; do prac prostych i złożonych), śrub gojących, transferów wyciskowych i kluczy protetycznych.
- Wyciski w implantoprotetyce: metoda łyżki otwartej i zamkniętej; z poziomu implantu i łącznika; rodzaje mas wyciskowych; kryteria oceny poprawności wykonanego wycisku. Wyciski cyfrowe przy użyciu skanera wewnątrzustnego.
- Odbudowa protetyczna natychmiastowa czy odroczone, stała czy ruchoma, cementowana czy przykręcana (materiały i sposób mocowania).
- Uzupelnienia tymczasowe – rodzaje, materiały, techniki wykonywania.
- Kształtowanie profilu wyłaniania w obrębie tkanek miękkich okołoimplantacyjnych.
- Co warto wiedzieć o okluzji u pacjentów rehabilitowanych implantoprotetycznie.
- Pojedyncze, złożone i pełnotukowe odbudowy protetyczne na implantach - algorytmy postępowania, przegląd przypadków klinicznych.
- Zalecenia dla pacjenta.

#### Warsztaty:

Zapoznanie się z instrumentarium implantoprotetycznym.

Wykonanie wycisku metodą łyżki otwartej i zamkniętej.

Pobieranie wycisków cyfrowych.

Wykonanie korony tymczasowej bezpośrednio na łączniku tymczasowym.



*Dr n. med. Monika Dąbrowska,  
Specjalista protetyki stomatologicznej*

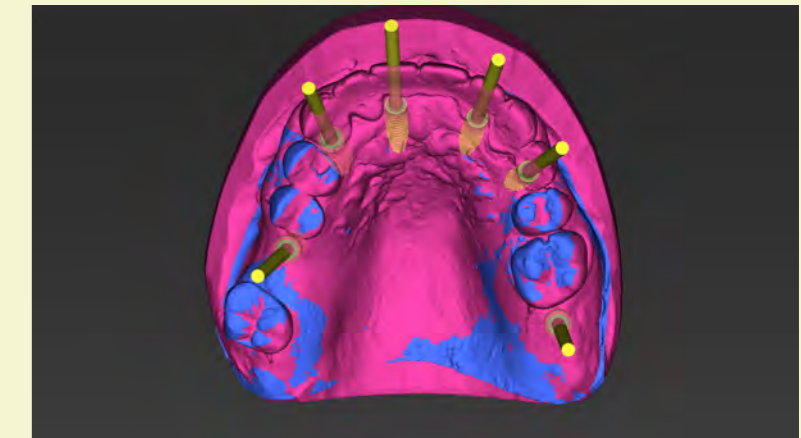
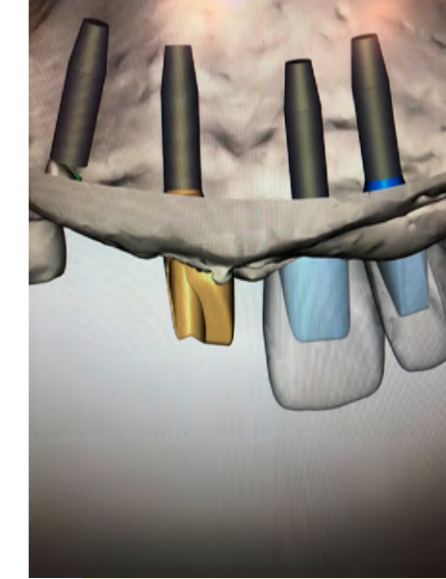

## DZIEŃ 6

### Zabieg implantacji live & podsumowanie

Lek. stom. MSc Wojciech Ryncarz

- Wrażliwe etapy implantacji nawigowanej.
- Zabieg na żywo z przeprowadzeniem implantacji.
- Omówienie SAC jako narzędzia oceny ryzyka i klasyfikacji przypadków oraz procesu podejmowania podstawowych decyzji w implantologii i implantoprotetyce.
- Wraz w uczestnikami Curriculum przeanalizujemy wspólnie w kontekście pozyskanej wiedzy, rozwiązania konkretnych sytuacji klinicznych na podstawie dokumentacji medycznej oraz omówimy skutki przyjętego rozwiązania.
- Omówienie planu samodzielnych implantacji w podgrupach.



Lek. stom. MSc Wojciech Ryncarz

Zobacz CV





## DZIEŃ 7

### Zabiegi z udziałem pacjentów

Zabiegi własne w grupach 3-4 osobowych (termin podany przez lekarza prowadzącego).  
Każdy Uczestnik będzie miał możliwość czynnej asysty oraz wszczęcia samodzielnie implantu w warunkach klinicznych u pacjenta. Istnieje możliwość zgłoszenia przez Uczestników Curriculum własnych pacjentów i wykonanie zabiegu pod okiem trenera.

#### ROZDANIE DYPLOMÓW.

## Szczegółowe informacje

### Termin:

7-12 października 2024  
Terminy dni zabiegowych z pacjentami zostaną podane przez prowadzącego.

### Miejsce:

Centrum Edukacji Proimplant, Śniegockiej 8, 00-430 Warszawa

### Całkowity koszt:

12800 zł

### Cena obejmuje:

- lunche oraz przerwy kawowe
- materiały szkoleniowe
- implanty oraz wszelkie materiały wykorzystywane podczas zajęć praktycznych

Szkolenie jest objęte akredytacją Okręgowej Izby Lekarskiej.  
Za udział Uczestnikowi przysługują 42 punkty edukacyjne.

### Hotele w pobliżu miejsca szkolenia:

Ibis Styles Warszawa Centrum \*\*\*  
Zagórna 1a, 00-441 Warszawa  
[www.all.accor.com/hotel/A1J0/index.pl.shtml](http://www.all.accor.com/hotel/A1J0/index.pl.shtml)

Mercure Warszawa Grand \*\*\*\*  
Krucza 28, 00-522 Warszawa  
[www.all.accor.com/hotel/3384/index.pl.shtml](http://www.all.accor.com/hotel/3384/index.pl.shtml)

### Więcej informacji i rejestracja:

Aby zarejestrować się i uzyskać więcej informacji napisz na adres: [iti@itipolska.pl](mailto:iti@itipolska.pl) lub zadzwoń pod numer 58 341 22 06.

## Poznaj wykładowców Curriculum Implantologii ITI

### Lek. stom. MSc Wojciech Ryncarz

Absolwent Wydziału Stomatologii Akademii Medycznej w Warszawie. Należy do lekarzy pionierów, którzy w Polsce wprowadzili w codziennej praktyce leczenie implantologiczne. Swoich pierwszych pacjentów implantologicznych prowadzi od 1992 roku. Jeden z członków założycieli Polskiej Akademii Stomatologii Estetycznej, obecnie członek Zarządu PASE. Pierwsze swoje implantologiczne szlify uzyskał na Uniwersytecie w Bernie w Szwajcarii. Lata praktyki pozwoliły mu uzyskać tytuł Master of Science w dziedzinie implantologii stomatologicznej na Uniwersytecie we Frankfurcie nad Menem. Ukończył również pełen program Studium Podyplomowego Kois Center w Seattle. Dużo czasu i pasji poświęca dydaktyce oraz przekazaniu swojej wiedzy młodszemu pokoleniu. Specjalizuje się w kompleksowych pracach mających na celu nie tylko rekonstrukcje braków uzębienia w oparciu o implantoprotetykę, ale również poprawę estetyki uśmiechu.



### Lek. dent. Marta Siewert, Specjalista chirurgii szczękowo-twarzowej

Absolwentka I Wydziału Lekarskiego, kierunku lekarsko-dentystycznego Warszawskiego Uniwersytetu Medycznego. W latach 2010-2017 odbywała staż specjalizacyjny w Szpitalu Klinicznym Dzieciątka Jezus w Klinice Chirurgii Czaszkowo-Szczękowo-Twarzowej, Chirurgii Jamy Ustnej i Implantologii WUM. W 2017 roku zdała Państwowy Egzamin Specjalizacyjny i uzyskała tytuł specjalisty w dziedzinie chirurgii szczękowo-twarzowej. Obecnie pracuje w klinice na stanowisku starszego asystenta. W latach 2013-2015 ukończyła studia podyplomowe z zakresu medycyny estetycznej w Międzynarodowym Centrum Medycyny Anti-Aging w Warszawie. Zawodowo zajmuje się chirurgią szczękowo-twarzową, chirurgią stomatologiczną i implantologią. Specjalizuje się w chorobach stawów skroniowo-żuchwowych.



### Dr n. med. MSc Michał Chrobak

Absolwent Akademii Medycznej we Wrocławiu. W 2015 roku ukończył prestiżowe studia podyplomowe Master of Science in Oral Implantology na Wydziale Lekarskim Uniwersytetu W. Goethego we Frankfurcie nad Menem uzyskując tytuł Master of Science in Oral Implantology. ITI Fellow, ekspert ds. Implantologii DIPLOMATE (ICOI, DGOI, PSI). Akredytowany implantolog kilku międzynarodowych organizacji implantologicznych – Fellowship (DGOI, ICOI, PSI). Implantolog istniejący w światowym wykazie wiodących placówek implantologicznych LEADING IMPLANT CENTERS – [www.leadingimplancenters.com](http://www.leadingimplancenters.com). Wykładowca z zakresu implantologii w kraju i za granicą. W 2009 roku ukończył Curriculum Implantologiczne na Uniwersytecie W. Goethego we Frankfurcie nad Menem uzyskując tytuł Implantologa. W 2007 roku obronił pracę doktorską w zakresie zastosowania laserów w stomatologii estetycznej. Autor publikacji i wystąpień na konferencjach krajowych i międzynarodowych z zakresu stomatologii estetycznej i implantologii. Uczestnik wielu kursów, konferencji i szkoleń z zakresu endodoncji, chirurgii stomatologicznej i implantologii w kraju i za granicą. Przewodniczący Rady Fundacji Rozwoju Stomatologii Praktycznej.



### Dr n. med. Monika Dąbrowska, Specjalista protetyki stomatologicznej

Absolwentka Wydziału Stomatologii Akademii Medycznej w Lublinie, gdzie następnie uzyskała tytuł doktora nauk medycznych (obrona pracy z wyróżnieniem). Posiada specjalizację w dziedzinie protetyki stomatologicznej. W latach 1997-2008 pracownik dydaktyczno-naukowy Katedry i Zakładu Protetyki Stomatologicznej z Pracownią Implantoprotetyki Stomatologicznej i Pracownią Zaburzeń Czynnościowych Narządu Żucia Akademii Medycznej w Lublinie. W latach 2016-2017 ukończyła Curriculum Implantologiczne we Frankfurcie i Bazylei. Współzałożyciel Akademii Współczesnej Stomatologii Dentalux, która zorganizowała w 2011 roku dwie interdyscyplinarne konferencje: perioortodoncji i perioprotetyki. Posiada wieloletnie doświadczenie zawodowe w implantoprotetyce i interdyscyplinarnym leczeniu zaburzeń czynnościowych narządu żucia. Autorka i współautorka wielu publikacji naukowych z zakresu protetyki i dysfunkcji układu ruchowego narządu żucia. Członek ITI oraz PASE.



Światowa społeczność ITI liczy ponad 25 000 osób. Sekcja ITI Polska skupia blisko 400 członków, a na terenie całego kraju funkcjonuje 17 ITI Study Club, których spotkania są organizowane 3-4 razy w ciągu roku. ITI Polska tworzy lokalną sieć komunikacji pomiędzy lekarzami stomatologami i technikami dentystycznymi, opartą na wzajemnej wymianie doświadczeń. Spotkania lokalnych ITI Study Club są organizowane w niewielkich grupach, w kameralnej i przyjaznej atmosferze, która sprzyja prowadzeniu merytorycznych dyskusji na temat różnorodnych aspektów leczenia oraz postępowania w złożonych przypadkach.

**Korzystaj z potęgi lokalnej sieci ITI Study Club.**

**Bycie członkiem ITI to coś wyjątkowego.**

**[www.itipolska.pl](http://www.itipolska.pl)**

